LEGENDA DOTČENÝCH MÍSTNOSTÍ - OBJEKT A

ČÍSLO	NÁZEV MÍSTNOSTI	PLOCHA	PODLAHA	STĚNA	STROP	POZNÁMKA
A2.01	Chodba	34.54	Linoleum	Omítka + malba	SDK podhled	2 3 4 5
A2.04	Schodiště	12.30	Linoleum	Omítka + malba	Omítka + malba	3 4 5 6
A2.05	Chodba	62.16	Linoleum	Omítka + malba	Kazetový podhled	1 3 4 5
A2.06	Denní místnost	15.41	Linoleum	Omítka + malba, keram. obklad	SDK podhled	2 3 4 5
A2.07	Kluboma + jídelna	30.47	Linoleum	Omítka + malba	SDK podhled	2 3 4 5
A2.17	Schodiště	14.99	Linoleum	Omítka + malba	Omítka + malba	3 4 5 6

PLOCHA MÍSTNOSTÍ CELKEM: 169.87 m2

LEGENDA DOTČENÝCH MÍSTNOSTÍ - OBJEKT B

ČÍSLO	NÁZEV MÍSTNOSTI	PLOCHA	PODLAHA	STĚNA	STROP	POZNÁMKA
B2.01	Chodba	20.85	Linoleum	Omítka + malba	SDK podhled	2 3 4 5
B2.02	Schodiště	13.81	Linoleum	Omítka + malba	Omítka + malba	3 4 5 6
B2.06	Chodba	62.05	Linoleum	Omítka + malba	Kazetový podhled	1 3 4 5
B2.18	Schodiště	14.99	Linoleum	Omítka + malba	Omítka + malba	3 4 5 6
B2.28	Denní místnost	12.24	Linoleum	Omítka + malba, keram. obklad	SDK podhled	2 3 4 5
B2.29	Kluboma + jídelna	32.59	Linoleum	Omítka + malba	SDK podhled	2 3 4 5

PLOCHA MÍSTNOSTÍ CELKEM: 156.53 m2

LEGENDA DOTČENÝCH MÍSTNOSTÍ - OBJEKT C

ČÍSLO	NÁZEV MÍSTNOSTI	PLOCHA	PODLAHA	STĚNA	STROP	POZNÁMKA
C2.01	Chodba	10.83	Linoleum	Omítka + malba	SDK podhled	2 3 4 5
C2.04	Chodba	33.05	Linoleum	Omítka + malba	SDK podhled	2 3 4 5
C2.04a	Chodba	4.49	Linoleum	Omítka + malba	Kazetový podhled	1 3 4 5

PLOCHA MÍSTNOSTÍ CELKEM: 48.69 m2

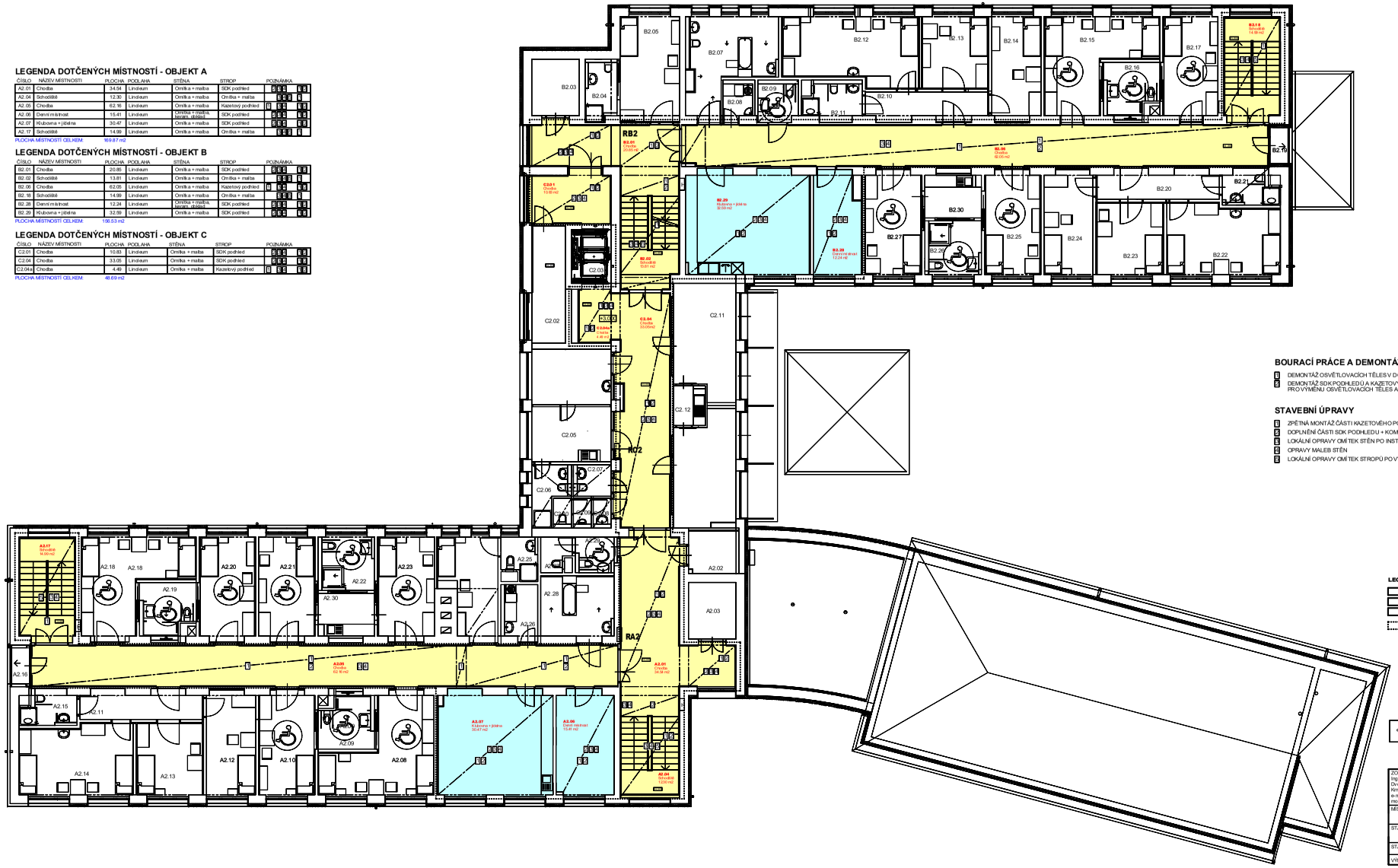

BOURACÍ PRÁCE A DEMONTÁŽE

1. DEMONTÁŽ OSVĚTLOVACÍCH TĚLES V DOTČENÝCH MÍSTNOSTECH
2. DEMONTÁŽ SDK PODHLEDŮ A KAZETOVÝCH PODHLEDŮ V NEZBYTNĚ NUTNÉ MÍŘE PRO VÝMĚNU OSVĚTLOVACÍCH TĚLES A ÚPRAVU ROZVODŮ ELEKTROINSTALACE V DOTČENÝCH MÍSTNOSTECH

STAVEBNÍ ÚPRAVY

1. ZPĚTNÁ MONTÁŽ ČÁSTI KAZETOVÉHO PODHLEDU - DOPLNĚNÍ NOVÝCH KAZET
2. DOPLNĚNÍ ČÁSTI SDK PODHLEDU + KOMPLETNÍ MALBA STROPU
3. LOKÁLNÍ OPRAVY OMÍTEK STĚN PO INSTALACI KRABICOVÝCH ROZVODEK, SPÍNAČŮ, AD.
4. OPRAVY MALEB STĚN
5. LOKÁLNÍ OPRAVY OMÍTEK STROPŮ PO VÝMĚNĚ OSVĚTLOVACÍCH TĚLES A ÚPRAVĚ ELEKTROINSTALACE, MALBA

LEGENDA MATERIÁLŮ A HMOT

- STÁVAJÍCÍ KONSTRUKCE
- BOURANÉ KONSTRUKCE NEBO JEJICH ČÁSTI
- NOVÉ KONSTRUKCE
- DOTČENÁ ČÁST OBJEKTU DOMOVA VÍTKOV

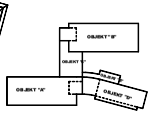

ZODPOVĚDNÝ PROJEKTANT: Ing. Miroslav Geryk, Dvořákův okruh 13, Kmov 794 01, e-mail: miroslavgeryk@seznam.cz, mobil: 774 630 321	VYPRACOVAL: Ing. Jiří Geryk, Škrdská čtvrť 1388, Frenštát pod Radhoštěm 744 01, e-mail: jgeryk@seznam.cz, mobil: 775 630 321	MG&JG	
MÍSTO STAVBY:	Domov Vítkov, příspěvková organizace, Lidická 611, 749 01 Vítkov, k.ú. Vítkov, pozemek par. č. 217 V1	DATUM:	08/2023
STAVEBNÍK:	Domov Vítkov, příspěvková organizace, Lidická 611, 749 01 Vítkov	JEDNOTKY:	mm
		FORMÁT:	8A4
		MĚŘÍTKO:	1:75
		STUPEŇ PD:	DPS
STAVBA:	REKONSTRUKCE VNITŘNÍHO OSVĚTLENÍ		
VÝKRES:	PŘÍPOJKA S.NP – STAVEBNÍ ÚPRAVY	Č. VÝKRESU	B.1.1.8